

# Installatie Handleiding TWS

Voor Windows en Mac

## Inhoudsopgave

1	Installatie Windows	3
1.1	indeling TraderWorkstation	6
2	Instalatie Mac	7
3	instalatie Java	9

## 1. Installatie Windows

Om het platform te installeren op uw PC dien u deze te downloaden van onze website, [www.todaysgroep.nl/zelfbeleggen](http://www.todaysgroep.nl/zelfbeleggen).

Onder het kopje "Download" vindt u de link voor de Windows Download. Wanneer u deze aan klikt krijgt u het volgende scherm waarin u "Opslaan" selecteert.

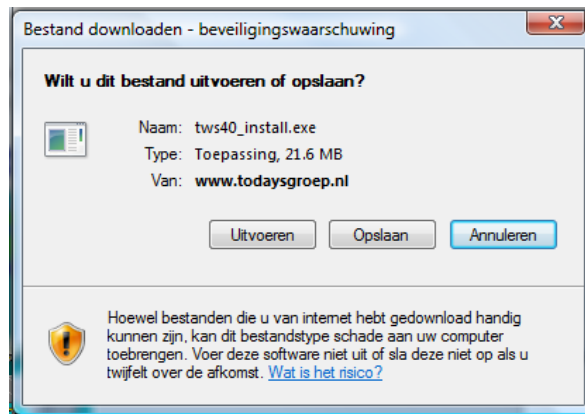

Vervolgens zal het bestand in de automatisch geselecteerde map worden gedownload. Onderstaand venster geeft de geschatte tijd van het downloaden weer.

*Let op! TWS kiest zelf een locatie op uw computer waar deze geplaatst dient te worden. Het is belangrijk dat u hier geen wijzigingen in aanbrengt.*

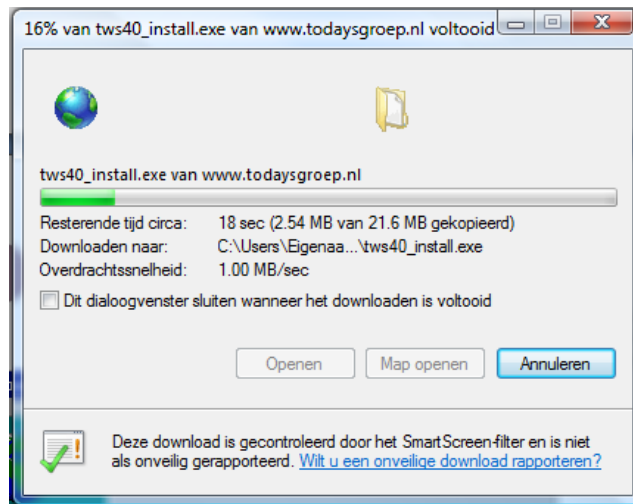

Als het downloaden is voltooid komt een venster met de keuze "Uitvoeren" / "Openen". U klikt op "Uitvoeren" of u gaat naar de desbetreffende map waar u het bestand heeft gedownload. U klikt op onderstaande icoon. *Let op! Alle programma's moeten afgesloten zijn als u begint met de installatie.*

Als u op bovenstaand logo heeft geklikt verschijnt het volgende scherm in beeld en begint de installatie van de TWS.

Er verschijnt een "Welkom scherm" in beeld. U klikt op "Next".

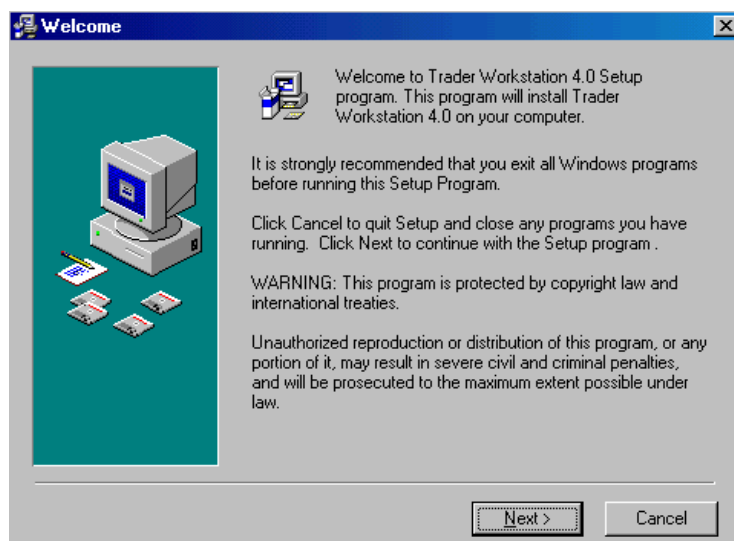

U dient continue op "Next" te klikken tot het volgende scherm wordt getoond. U klikt op "Finish" en de installatie is voltooid. U dient vervolgens de PC opnieuw op te starten.

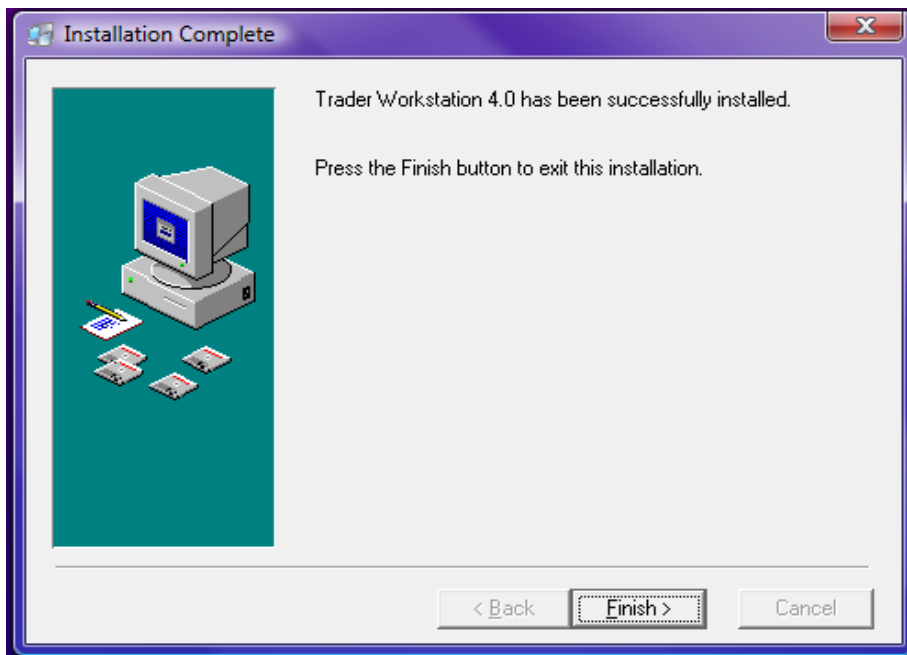

Het volgende icoon is zichtbaar op uw bureaublad, als u dubbelklikt op het icoon kunt u inloggen met de reeds verzonden *Gebruikersnaam* en *Wachtwoord*.

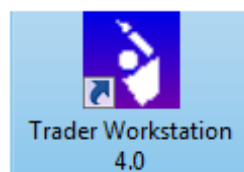

*Let op! Afhankelijk van welke Windows versie u gebruikt (XP, Vista, 7) kunnen vensters en pictogrammen enigszins afwijken.*

## 1.1 Indeling TraderWorkstation

Als klant van Today's Brokers geniet u van het voordeel dat u voor veel beurzen gratis koersdata ontvangt en dat wij voor u alvast een opzet hebben gemaakt zodat u meteen kunt beginnen met handelen.

De e-mail die u ontvangt (na het overmaken van uw initiële storting) heeft als bijlage "TodaysBrokers". Dit bestand bevat bovengenoemde indeling.

Het bestand dient u direct op te slaan op het bureaublad van uw computer. Dit doet u eenvoudig door op het bestand rechtermuisknop te klikken en vervolgens "Opslaan als" als locatie kiest u "Bureaublad".

*Let op! Het bijgevoegde bestand is onleesbaar, het is puur alleen een systeem indeling voor TWS.*

Vervolgens start u het reeds geïnstalleerde TWS op.

- Links boven klikt u op "Bestand".
- Vervolgens "Open Instellingen Bestand". U krijgt nu volgend scherm:

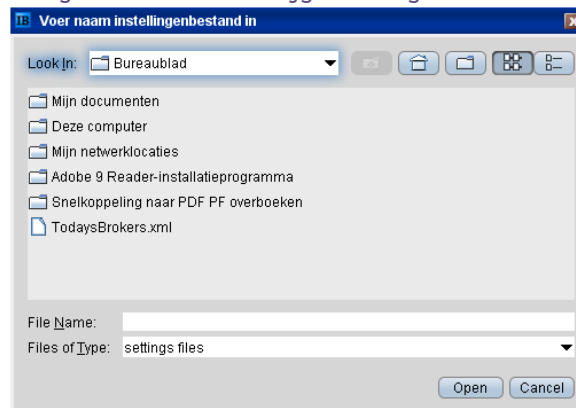

- In het venster "Look In" kiest u door middel van het drop-down venster "Bureaublad" -> "Computer" -> "(.C-schijf.)" en vervolgens "Jts".
- Uw computer geeft het bestand een eigen code zoals "dimgipvcq" of "dzglgcxdn". Klik op dit bestand.
- Nu kunt u het bestand "tws.xml" selecteren.
- Klik op open en de indeling van TWS zal worden uitgevoerd.

## 2. Installatie Mac

Om het platform te installeren op uw PC dien u deze te downloaden van onze website, [www.todaysgroep.nl/zelfbeleggen](http://www.todaysgroep.nl/zelfbeleggen).

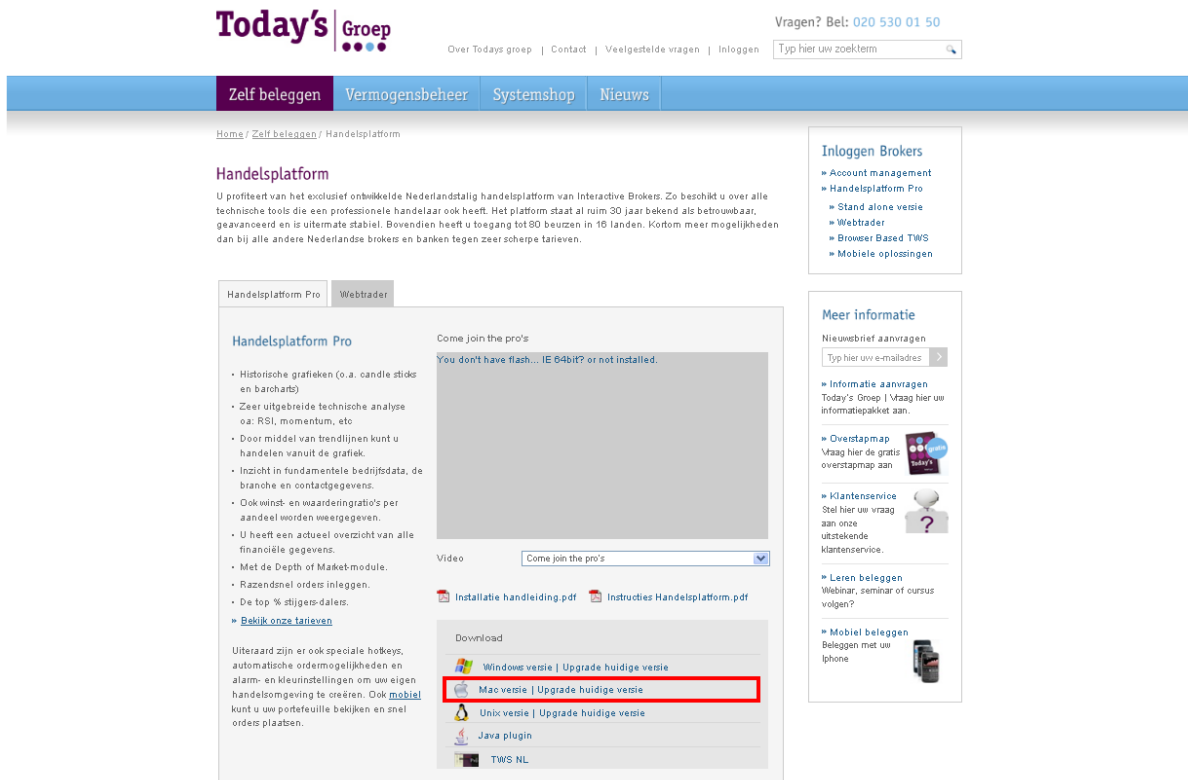

**Handelsplatform**  
U profiteert van het exclusief ontwikkelde Nederlandstalig handelsplatform van Interactive Brokers. Zo beschikt u over alle technische tools die een professionele handelaar ook heeft. Het platform staat al ruim 30 jaar bekend als betrouwbaar, geavanceerd en is uitermate stabiel. Bovendien heeft u toegang tot 80 beurzen in 16 landen. Kortom meer mogelijkheden dan bij alle andere Nederlandse brokers en banken tegen zeer scherpe tarieven.

**Handelsplatform Pro**

- Historische grafieken (o.a. candle sticks en barocharts)
- Zeer uitgebreide technische analyse o.a: RSI, momentum, etc
- Door middel van trendlijnen kunt u handelen vanuit de grafiek.
- Inzicht in fundamentele bedrijfsdata, de branche en contactgegevens.
- Ook winst- en waarderingratio's per aandeel worden weergegeven.
- U heeft een actueel overzicht van alle financiële gegevens.
- Met de Depth of Market-module.
- Razendsnel orders inleggen.
- De top % stijgers-daalers.

» [Bekijk onze tarieven](#)

Uiteraard zijn er ook speciale hokeys, automatische ordermogelijkheden en alarm- en kleurinstellingen om uw eigen handelsomgeving te creëren. Ook **mobiel** kunt u uw portefeuille bekijken en snel orders plaatsen.

**Download**

- Windows versie | Upgrade huidige versie
- Mac versie | Upgrade huidige versie**
- Unix versie | Upgrade huidige versie
- Java plugin
- TWS NL

Onder het kopje “Download” vindt u de link voor de Mac Download. Wanneer u deze aanklikt krijgt u het volgende scherm. De download zal automatisch van start gaan.

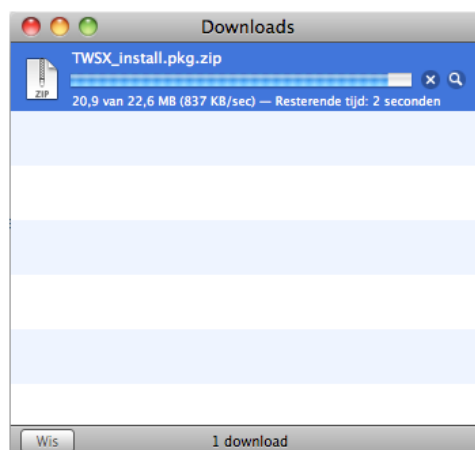

Vervolgens zal de download “Trader Workstation for Mac OS” beginnen, u klikt continue op “Ga door”.

- Select language:** A row of flags (US, Germany, France, Spain, Italy, China, Japan) and a 'Select...' button.
- Region:** A dropdown menu currently showing 'America'.
- User name:** An empty text input field.
- Password:** An empty password input field.
- Color Palette:** A dropdown menu currently showing 'classic'.
- Settings directory:** A text field containing 'n\_X.app/Contents/Resources/Java' and a 'Browse...' button.
- Options:** Three checkboxes: 'Use/store settings on server' (checked), 'Attempt to migrate settings' (unchecked), and 'Use SSL' (checked).
- HTTP Proxy Settings:** A section header followed by 'Host' and 'Port' text fields, a 'Lookup' button, and a 'No internet connectivity' checkbox (unchecked).
- Private WAN Settings:** A section header followed by a 'Connect through private WAN' checkbox (unchecked).
- Select designated server:** A dropdown menu currently showing 'New York'.
- Buttons:** 'Login' and 'Cancel' buttons at the bottom.

Gebruikt u uw inloggegevens in bovenstaand venster om in te loggen, en uw TWS zal worden gestart.

### 3. Installatie Java

- a. Sluit alle programma's af.
- b. Ga naar Start.
- c. Ga naar Configuratiescherm.
- d. Ga naar Software, programma's wijzigen of verwijderen.
- e. Verwijder alle Java applicaties (Java, Java 2, J2SE Runtime Enviroment, etc). Dit om te voorkomen dat u een verouderde versies van Java op uw computer heeft geïnstalleerd.
- f. Herstart uw computer.
- g. Ga naar <http://www.java.com>
- h. U ziet in uw scherm staan: Java Software Free Download. Klik dan op "Manual Download" en kies voor Windows (Offline Installation).
- i. Klinkt u dan op Begin Download. Afhankelijk van uw Internetverbinding kan dit enkele minuten duren, Java is ongeveer 15 mb.
- j. Als u het bestand heeft gedownload dient u het te installeren. U dubbel klikt op het bestand.
- k. Klik op Install (installeren) om de installatie te starten.

*Let op! Als u gebruik maakt van Windows 7 64bit dient u Java 64 bit versie te downloaden. Dit gaat zeer eenvoudig, u gaat met Internet Explorer naar de Java hoofdpagina en automatisch zal de 64bit variant van Java worden getoond.*

- l. Er verschijnt dan een Setup Type screen in beeld. U heeft dan de keuze om een Typical setup te doen of een Custom Setup. Wij raden u aan om de Typical setup tenzij een gevorderde gebruiker bent die controle wilt hebben over de componenten die worden geïnstalleerd. Als u Typical setup heeft aangeklikt, klik dan op Accept.

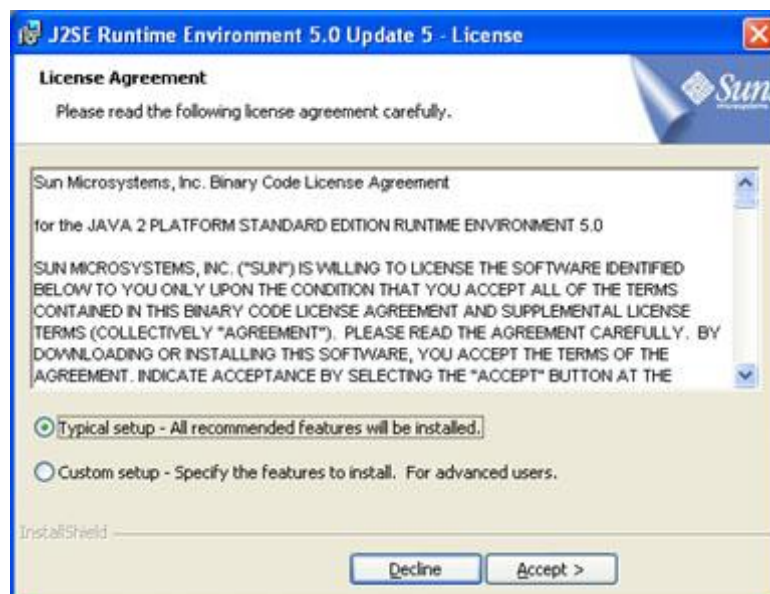

- m. Na de installatie dient u de computer opnieuw op te starten, zo worden alle instellingen goed verwerkt in Windows.